

SITUACIÓN DEFICIENCIAS DETERMINADAS

PREVIO

DURANTE

POSTERIOR

DEPARTAMENTO:	San Marcos	MUNICIPIO:	Malacatán
NOMBRE DEL ESTABLECIMIENTO:	EORM	DIRECCIÓN DEL ESTABLECIMIENTO:	Parcelamiento Frontera
CÓDIGO DEL ESTABLECIMIENTO:	12-15-1122-43	FECHA:	26/02/2024



Foto 1: Daño en la pared del aula.



Foto 2: Daño de puerta



Foto 3: Daño de ventana



Foto 4: Deterioro en Puerta





Foto 5: daño en lámina



Foto 6: falta de balcon

Observación: Si es necesario se pueden agregar hojas adicionales y actualizar el número de hojas.

 Firma y sello del Presidente de la OPF	 Firma y Sello Director Centro Educativo Público
---	---



SITUACIÓN DEFICIENCIAS DETERMINADAS

PREVIO

DURANTE

POSTERIOR

DEPARTAMENTO:	San Marcos	MUNICIPIO:	Malacatán
NOMBRE DEL ESTABLECIMIENTO:	EORM	DIRECCIÓN DEL ESTABLECIMIENTO:	Parcelamiento Frontera
CÓDIGO DEL ESTABLECIMIENTO:	12 -15 -1122 - 43	FECHA:	26/02/2024



Foto7: ampliación de cocina



Foto 8: falta de ventana



Foto 9: daño de los sanitarios



Foto :

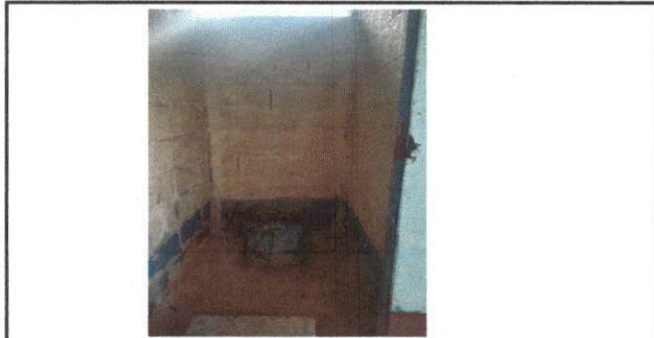

Foto :

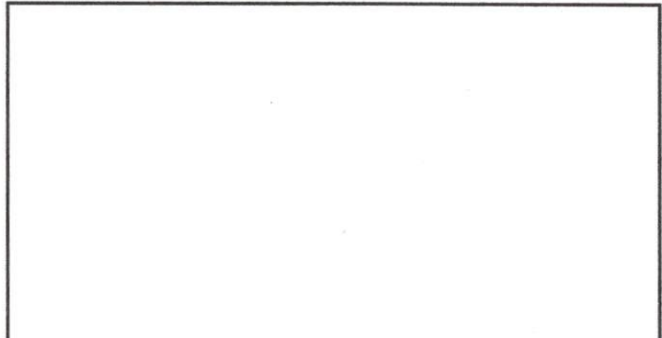

Foto :

Observación: Si es necesario se pueden agregar hojas adicionales y actualizar el número de hojas.

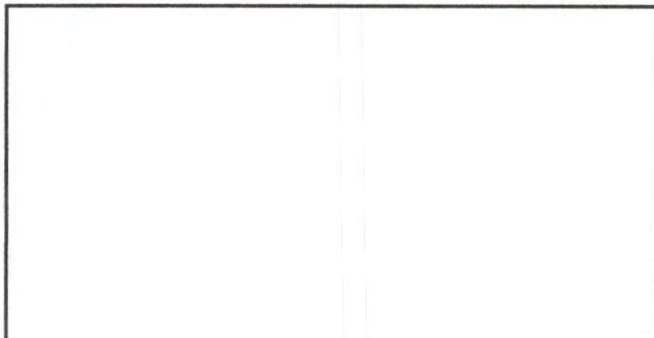
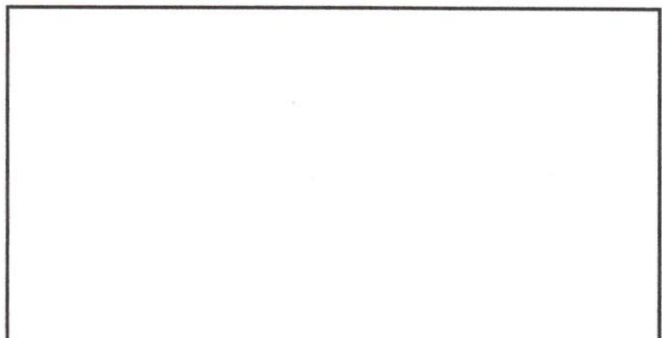
 Firma y sello del Presidente de la OPF		 Firma y Sello Director Centro Educativo Público	
---	---	---	---